Meine Gedanken zum vorgegebenen Thema „GRÜN“

GRÜN ist eine Farbe, die in meinen Bildern sehr häufig vertreten ist.

GRÜN assoziiere ich hauptsächlich mit der NATUR.

GRÜN steht in meinen Bildern für

- kraftvoll
- unversehrt
- beruhigend
- gesund
- erdig
- vergänglich
- Lebenslust

GRÜN bedeutet aber auch

- Gefahr
- Bedrohung
- Signalfarbe
- Abschreckung
- triebhaft

In einer Trilogie konnte ich meine Gedanken zum Thema „GRÜN“ gut umsetzen und dieser Farbe sehr viel Raum geben.

Bild 1 Titel *„ALLEIN“* steht für Vergänglichkeit, Kraft, Gefahr.

Bild 2 Titel *„BARFUSS IM GRAS“*. Hier bringe ich das Erspüren der Natur zum Ausdruck, das Gesunde, das Beruhigende.

Bild 3 Titel „ZAUBERWALD“. Dieses Bild lässt Lebenslust, Triebhaftigkeit und Bedrohung erkennen.

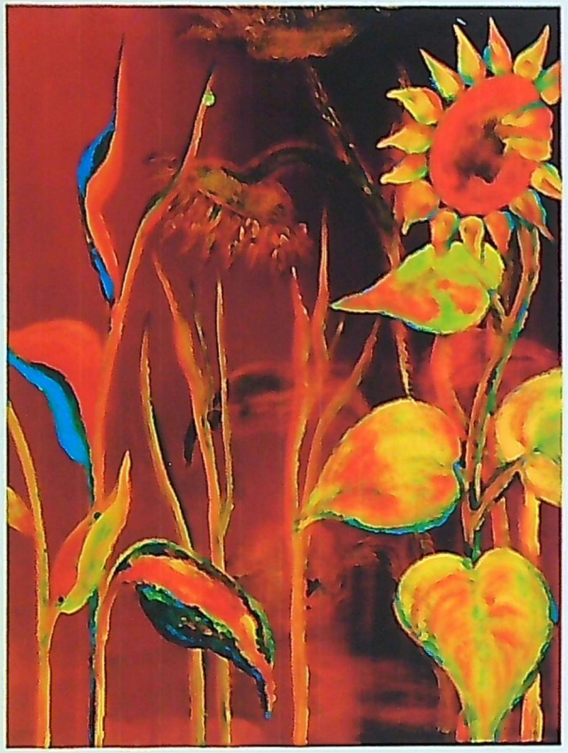

Bild 1

Titel: "Allein"
Technik: Acryl
Maß: 60 x 80 cm

Bild 2

Titel: "Barfuß im Gras"
Technik: Acryl / Mischtechnik
Maß: 60 x 80 cm

Bild 3

Titel: "Zauberwald"
Technik: Acryl
Maß: 60 x 80 cm